

ΧΑΡΤΟΓΡΑΦΙΚΗ ΑΠΕΙΚΟΝΙΣΗ ΤΩΝ ΠΟΛΙΤΙΚΩΝ ΣΥΜΠΕΡΙΦΟΡΩΝ ΤΗΣ ΜΟΥΣΟΥΛΜΑΝΙΚΗΣ ΜΕΙΟΝΟΤΗΤΑΣ ΤΗΣ ΞΑΝΘΗΣ ΜΕΣΑ ΑΠΟ ΤΑ ΑΠΟΤΕΛΕΣΜΑΤΑ ΤΩΝ ΒΟΥΛΕΥΤΙΚΩΝ ΕΚΛΟΓΩΝ ΤΗΣ ΠΕΡΙΟΔΟΥ 1974-2016

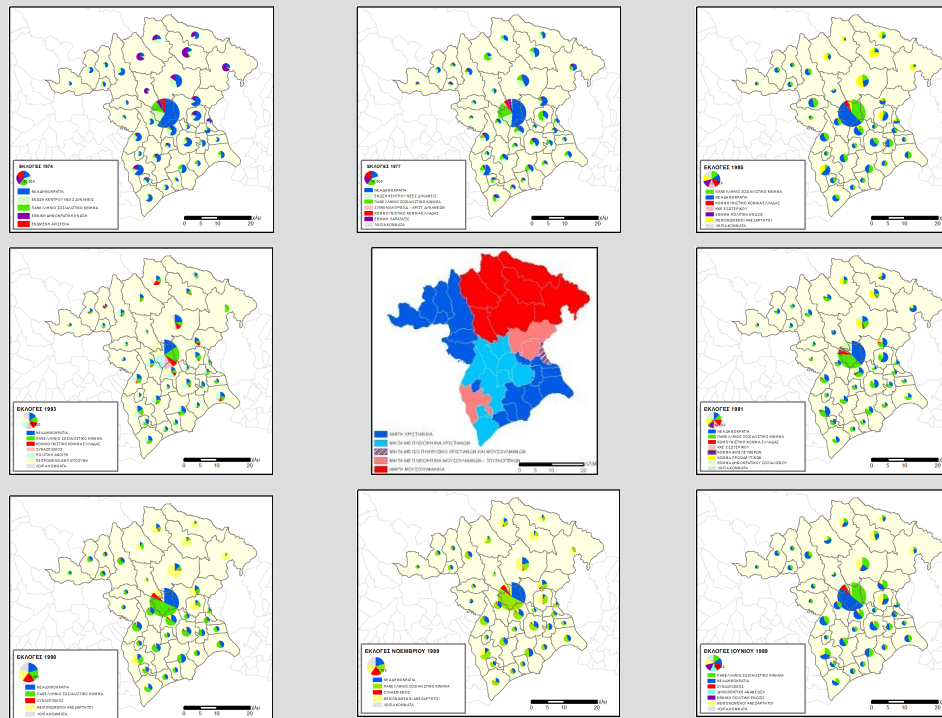

Δ. ΚΟΥΡΚΟΥΡΙΔΗΣ, Ι. ΦΡΑΓΚΟΠΟΥΛΟΣ, Ν. ΚΑΡΑΝΙΚΟΛΑΣ, Σ. ΣΕΡΕΤΗΣ

14ο Εθνικό Συνέδριο Χαρτογραφίας: Η Χαρτογραφία σε έναν κόσμο που αλλάζει

Θεσσαλονίκη 2-4 Νοεμβρίου 2016 - Μουσείο Βυζαντινού Πολιτισμού, Αμφιθέατρο "Στέφανος Δραγούμης"

1. ΕΙΣΑΓΩΓΗ

Η παρούσα έρευνά μας, αφορά:

- τις εκλογικές συμπεριφορές των θρησκευτικών και εθνο-πολιτισμικών ομάδων στην Περιφερειακή Ενότητα (Π.Ε.) Ξάνθης
- την συναγωγή αρχικών συμπερασμάτων
- την διατύπωση υποθέσεων έρευνας σχετικά με το πολύπλοκο ζήτημα των πολιτικών στάσεων της μουσουλμανικής μειονότητας αλλά και των εθνο-πολιτισμικών ομάδων

2. ΘΕΩΡΗΤΙΚΕΣ ΠΑΡΑΔΟΧΕΣ – ΜΕΘΟΔΟΛΟΓΙΑ 1/3

Η εκλογική συμπεριφορά δηλώνει:

- ΤΙΣ ΣΤΑΣΕΙΣ ΤΩΝ ΚΟΙΝΩΝΙΚΩΝ ΥΠΟΚΕΙΜΕΝΩΝ ΚΑΙ ΤΩΝ ΚΟΙΝΩΝΙΚΩΝ ΟΜΑΔΩΝ
ΑΠΕΝΑΝΤΙ ΣΤΟΥΣ ΠΟΛΙΤΙΚΟΥΣ ΦΟΡΕΙΣ
- ΤΟ ΒΑΘΜΟ ΑΥΤΟΣΥΝΕΙΔΗΣΗΣ ΤΩΝ ΘΡΗΣΚΕΥΤΙΚΩΝ ΚΑΙ ΤΩΝ ΕΘΝΟ-
ΠΟΛΙΤΙΣΜΙΚΩΝ ΟΜΑΔΩΝ ΣΤΗΝ ΘΡΑΚΗ
- ΤΗΝ «ΠΟΛΙΤΙΚΗ ΣΤΑΣΗ» ΤΩΝ ΟΜΑΔΩΝ ΑΥΤΩΝ ΑΠΕΝΑΝΤΙ ΣΤΙΣ ΕΥΡΥΤΕΡΕΣ
ΙΣΟΡΡΟΠΙΕΣ ΑΛΛΑ ΚΑΙ ΣΤΟΥΣ ΤΟΠΙΚΟΥΣ ΜΕΤΑΣΧΗΜΑΤΙΣΜΟΥΣ ΚΑΙ ΠΡΟΒΛΗΜΑΤΑ

2. ΘΕΩΡΗΤΙΚΕΣ ΠΑΡΑΔΟΧΕΣ – ΜΕΘΟΔΟΛΟΓΙΑ 2/3

Εκτεταμένη κοινωνιολογική και ανθρωπολογική επιτόπια έρευνα σε μια αμιγή ΤΚ μουσουλμάνων Πομάκων

+

Νέα επιτόπια έρευνα για τον υπολογισμό της εθνο-πολιτισμική σύνθεσης του πληθυσμού των ΤΚ όλης της ΠΕ Ξάνθης

Ομαδοποίηση όλων των ΤΚ σε πέντε κατηγορίες ανάλογα με την εθνοπολιτισμική σύνθεση του πληθυσμού

+

Στατιστική επεξεργασία ανά ΤΚ των εκλογικών αποτελεσμάτων 1974-2015

Συγκρίνουμε τα εκλογικά αποτελέσματα μιας ΤΚ Πομάκων με:

- τα εκλογικά αποτελέσματα της ομάδας των Πομάκων
- τα εκλογικά αποτελέσματα των άλλων εθνοπολιτισμικών ομάδων



Καταλήγουμε σε συμπεράσματα σχετικά με την πολιτική συμπεριφορά των εθνοπολιτισμικών ομάδων

2. ΘΕΩΡΗΤΙΚΕΣ ΠΑΡΑΔΟΧΕΣ – ΜΕΘΟΔΟΛΟΓΙΑ 3/3

Εθνο-πολιτισμική σύνθεση του πληθυσμού των Τ.Κ. της
Περιφερειακής Ενότητας Ξάνθης

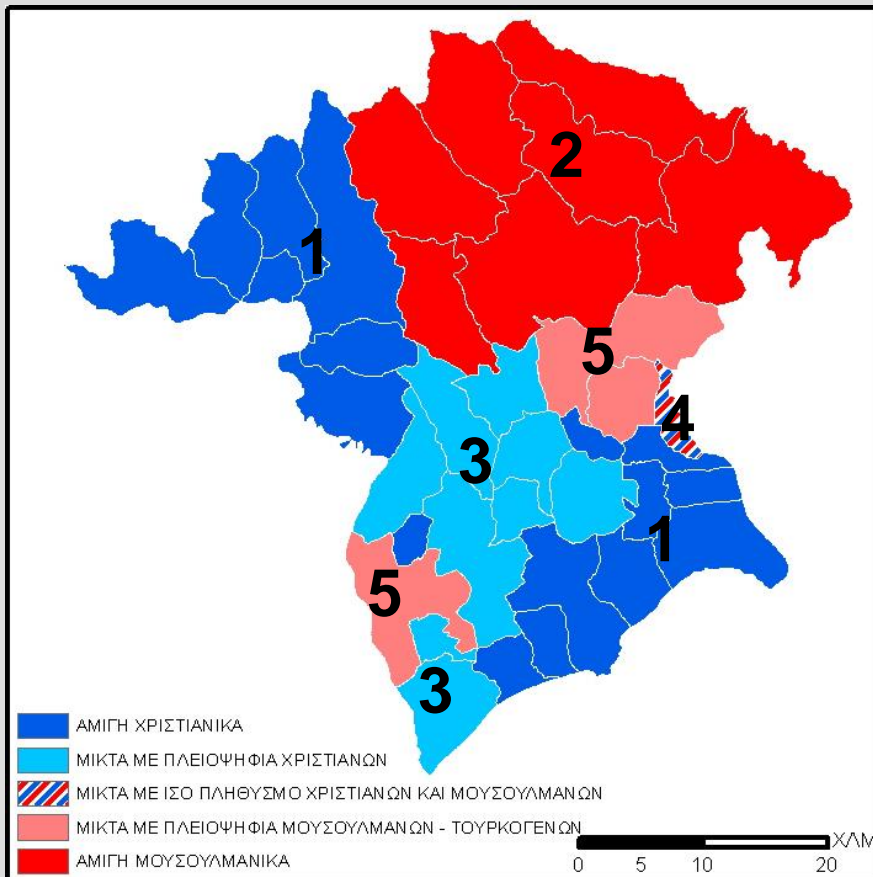

1. Αμιγείς χριστιανικές ΤΚ που χωρίζονται στις ορεινές και στις πεδινές
2. Αμιγείς ΤΚ μουσουλμάνων Πομάκων στα ορεινά
3. Μικτές ΤΚ με πλειοψηφία χριστιανών
4. Μικτές ΤΚ με ίσο πληθυσμό χριστιανών και μουσουλμάνων
5. Μικτές ΤΚ με πλειοψηφία μουσουλμάνων τουρκογενών της πεδιάδας

3. ΑΝΑΛΥΣΗ ΕΚΛΟΓΙΚΩΝ ΑΠΟΤΕΛΕΣΜΑΤΩΝ ΚΑΙ ΠΟΛΙΤΙΚΕΣ ΤΑΣΕΙΣ 1/4

Περίοδος 1974-1981: Πολιτική συνδιαλλαγή, εθnikοφροσύνη και προοδευτική στροφή

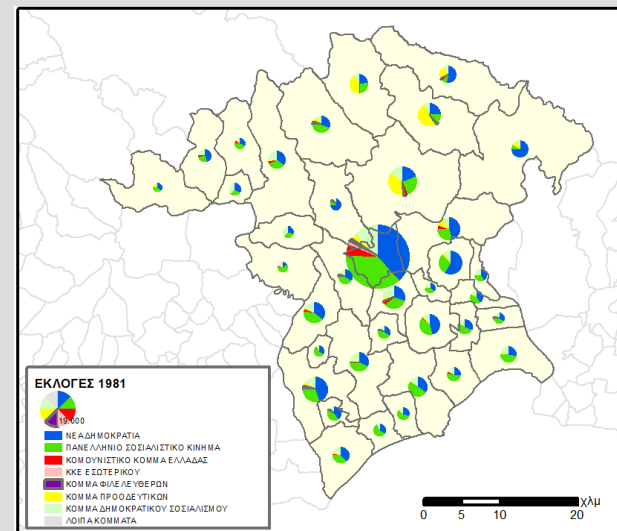
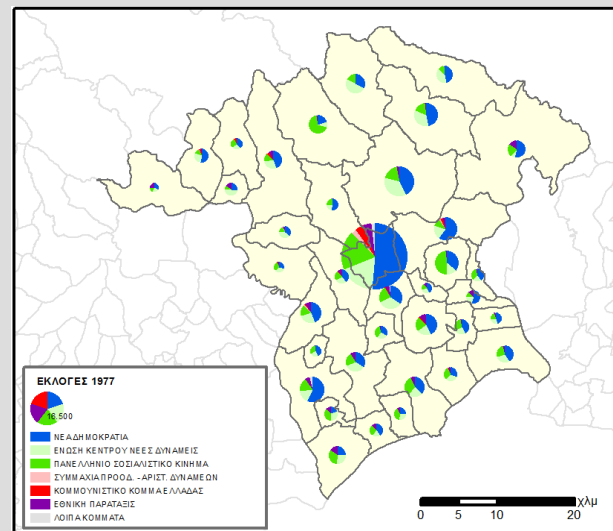
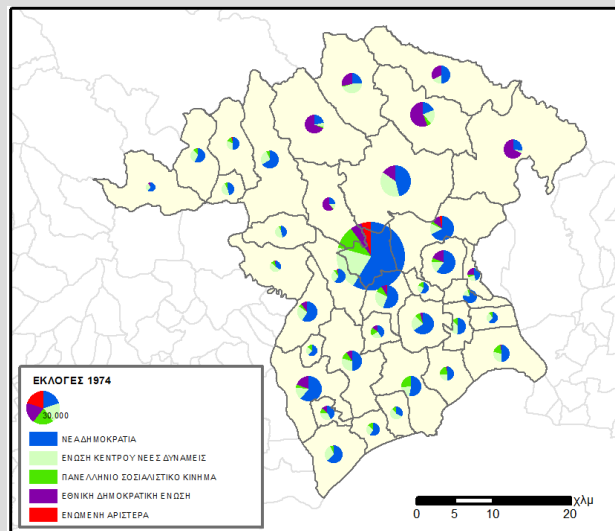

3. ΑΝΑΛΥΣΗ ΕΚΛΟΓΙΚΩΝ ΑΠΟΤΕΛΕΣΜΑΤΩΝ ΚΑΙ ΠΟΛΙΤΙΚΕΣ ΤΑΣΕΙΣ 2/4

Περίοδος 1985-1990: «Απομάγευση» της μεταπολιτευτικής αλλαγής και ανάδυση του πολιτικού Ισλάμ

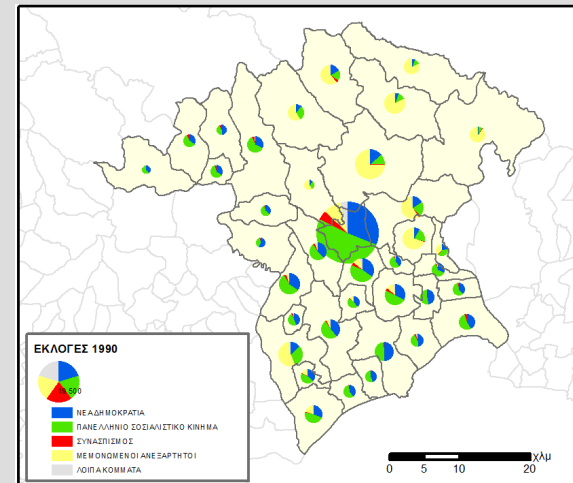
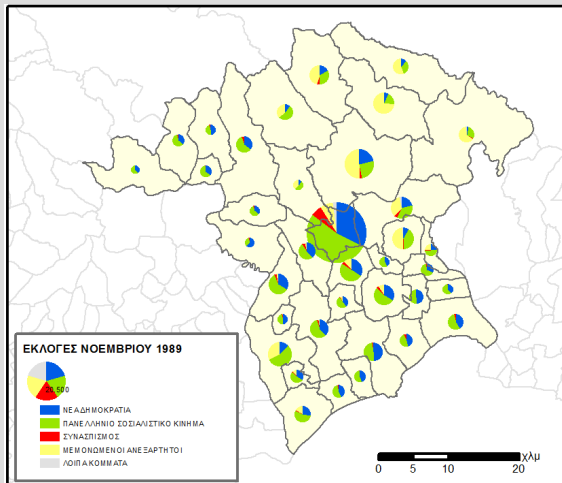
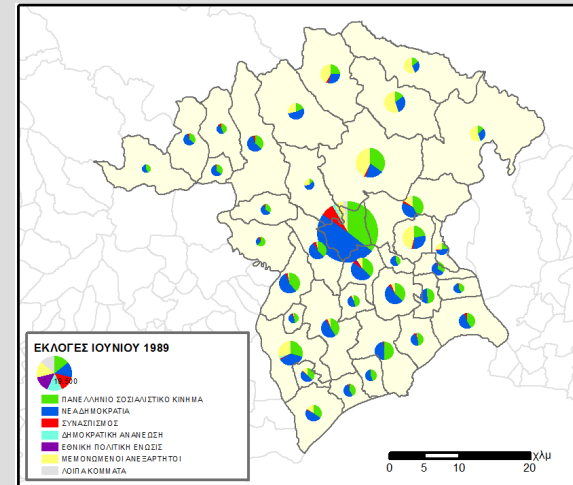
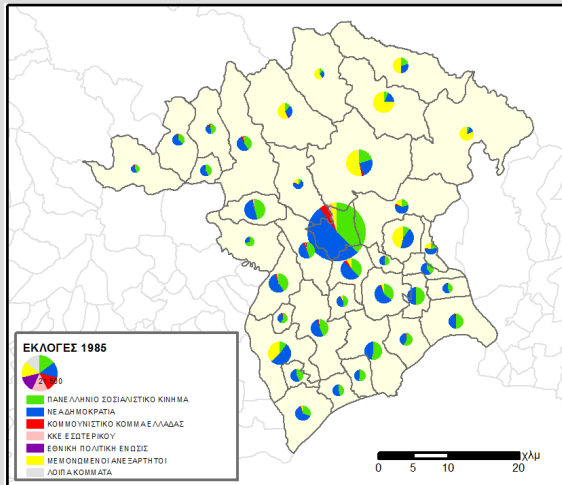

3. ΑΝΑΛΥΣΗ ΕΚΛΟΓΙΚΩΝ ΑΠΟΤΕΛΕΣΜΑΤΩΝ ΚΑΙ ΠΟΛΙΤΙΚΕΣ ΤΑΣΕΙΣ 3/4

Περίοδος 1993-2009: «Ενσωμάτωση» στο πολιτικό σύστημα και ενίσχυση των παραδοσιακών πελατειακών στρατηγικών

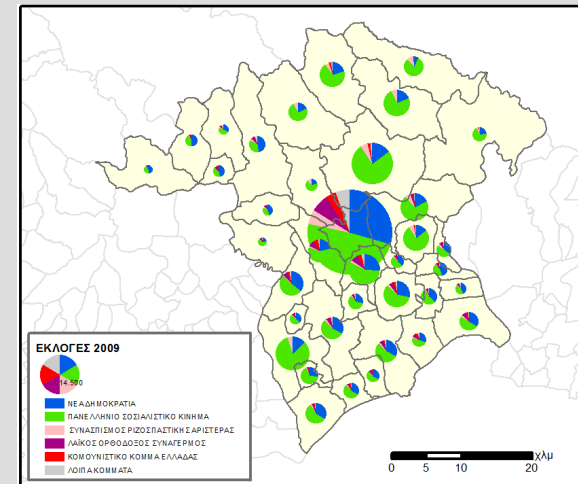
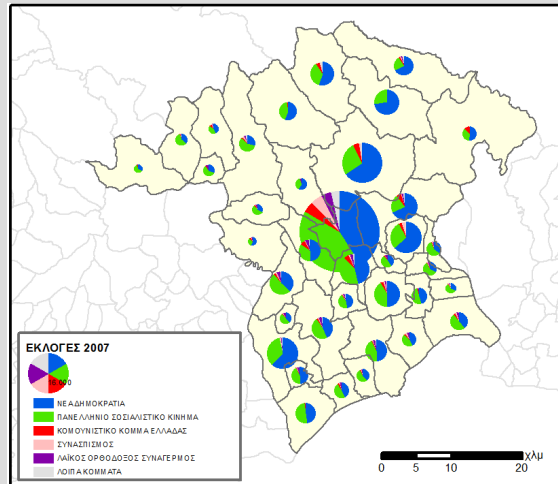
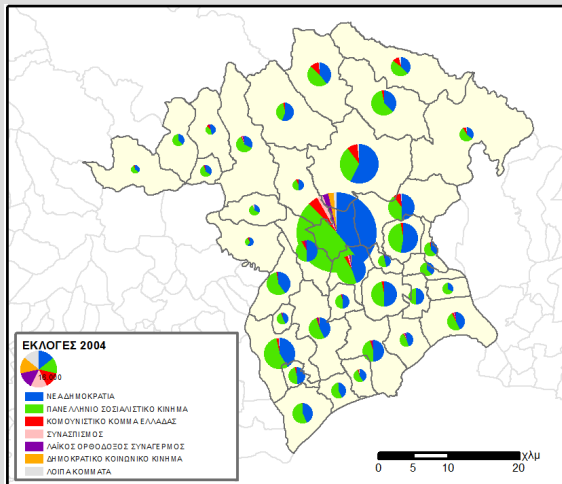
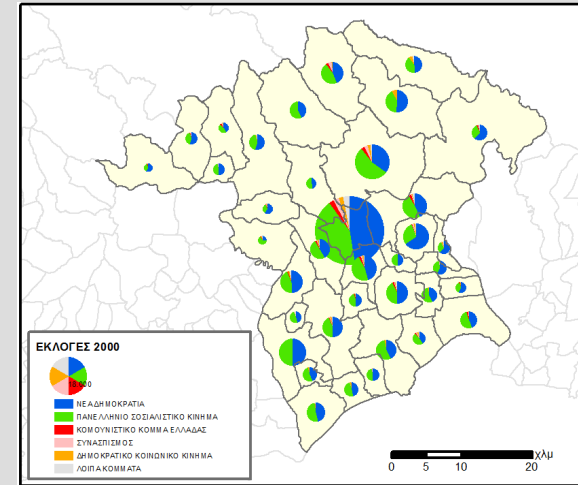
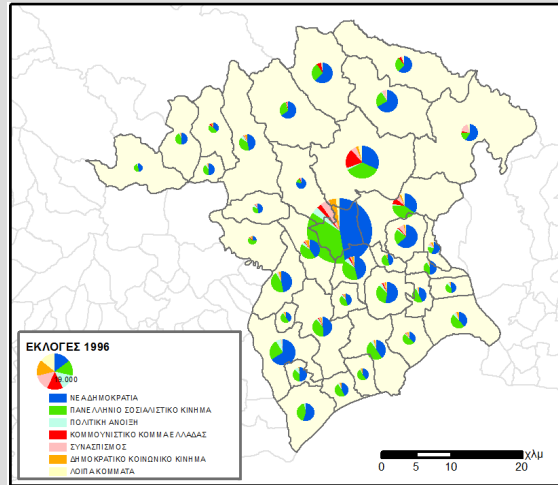
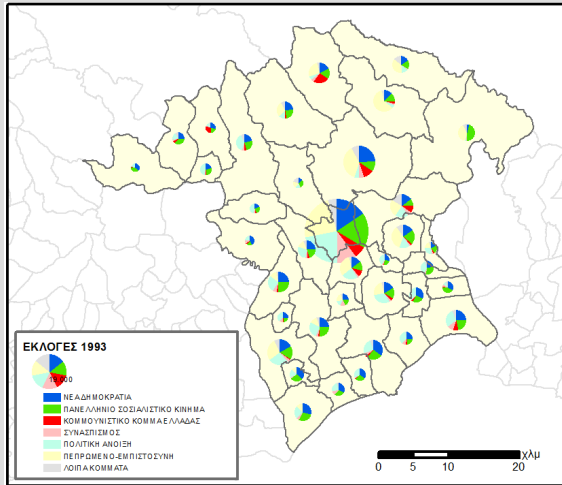

3. ΑΝΑΛΥΣΗ ΕΚΛΟΓΙΚΩΝ ΑΠΟΤΕΛΕΣΜΑΤΩΝ ΚΑΙ ΠΟΛΙΤΙΚΕΣ ΤΑΣΕΙΣ 4/4

Περίοδος 2012-2015: Οικονομική Κρίση και Πρώιμη Ριζοσπαστικοποίηση

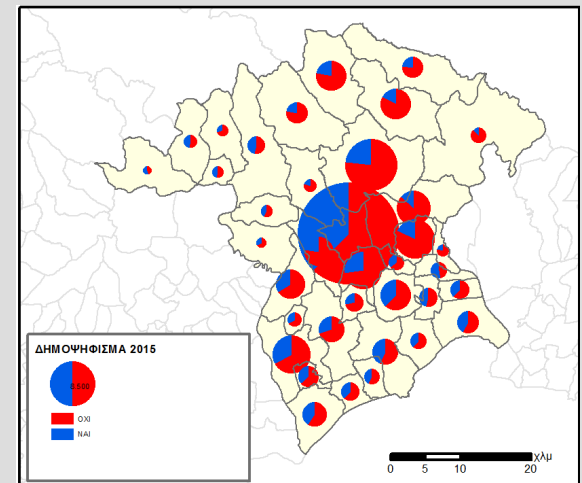
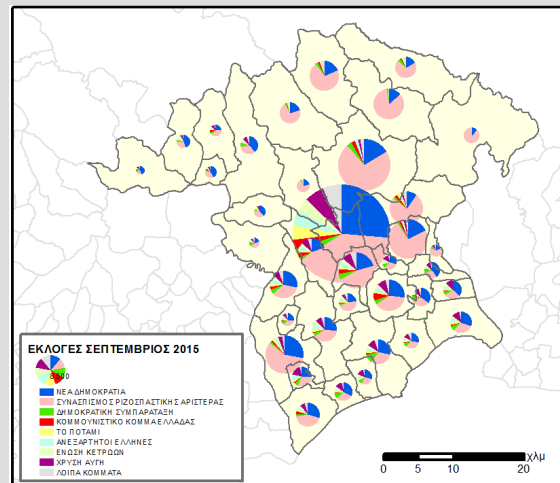
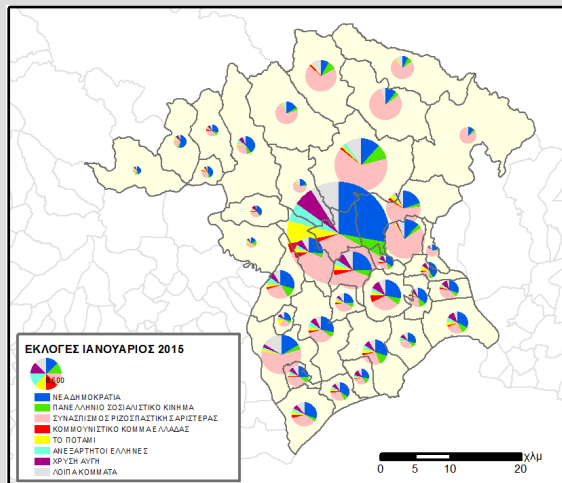
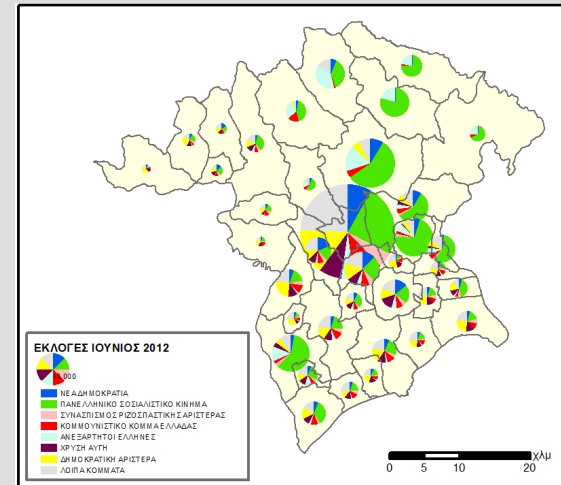
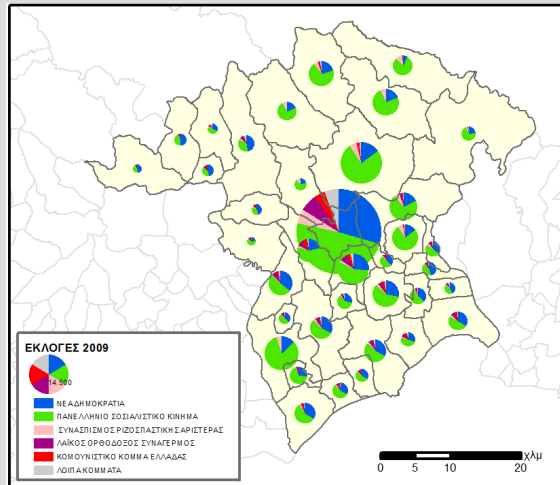

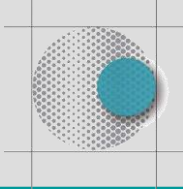

Ευχαριστώ για την προσοχή σας!

Ερευνητική Ομάδα Κοινωνικο-χωρικού Σχεδιασμού και Πολιτιστικών και
Οικονομικών Ερευνών –S.P.A.C.E.

Δημήτρης Κουρκουρίδης: kourkouridis@plandevel.auth.gr

Ιωάννης Φραγκόπουλος: yfrago@plandevel.auth.gr

Νικόλας Καρανικόλας: karanik@plandevel.auth.gr

Στέργιος Σερέτης: seretiss@gmail.com