



Πανεπιστήμιο Αιγαίου

ARCHIPELAGO

Ψηφιακό αποθετήριο για την υποστήριξη της έρευνας  
σε θέματα νησιωτικότητας

Βαΐτης Μ., Κοψαχείλης Β., Παπαπάνος Γ.,  
Σίμος Δ., Κουκουρουβλή Ν., Καράμπελα Σ.



# Το πλαίσιο

- Η δημιουργία πόλου αριστείας στο Πανεπιστήμιο Αιγαίου για έρευνα και σπουδές σε θέματα νησιών-νησιωτικότητας
- Χρηματοδότηση από το ΕΣΠΑ 2007-2013 για την ενίσχυση των πολυνησιωτικών ΑΕΙ (Πανεπιστήμιο Αιγαίου, ΤΕΙ Ιονίων)

# Η ανάγκη

- Ένα Ψηφιακό Αποθετήριο:
  - για την αποθήκευση, τεκμηρίωση, διανομή και προβολή
  - ερευνητικού περιεχομένου και στατιστικών δεδομένων οποιοδήποτε τύπου
  - για νησιά

# Δεδομένα

- Ερευνητικό υλικό
  - άρθρα, βιβλία, παρουσιάσεις, διατριβές, οπτικοακουστικό υλικό, κτλ
- Σύνολα γεω-χωρικά δεδομένων
  - shapfiles, raster, δορυφορικές εικόνες, κτλ
- Βιβλιογραφικές αναφορές
  - με σύνδεσμο προς το περιεχόμενο όπου είναι διαθέσιμο
- Στατιστικά δεδομένα
  - μεταβλητές και δείκτες

# Διαθέσιμες λύσεις

- Αποθετήρια για διαχείριση ψηφιακού υλικού

The screenshot shows the NOAA Library and Information Network Catalog interface. At the top left is the NOAA logo. Below it, the text "NOAA Library and Information Network Catalog" is displayed. A navigation bar contains links for "Search", "I Need Material", and "My Account". Below this is another navigation bar with "Go Back", "Help", "Permalink to this page", and "Exit". The main content area is divided into two sections. On the left is the "Advanced Search" section, which includes a form with fields for "Words or Phrase", "Author", "Title", "Subject", "Series Title", and "Journal/Series Title", each with a dropdown menu and an "And" button. Below these fields are "Search" and "Reset" buttons. Further down are filters for "Library:", "Language:", "Item type:", "Location:", "Match on:", "Publication year:", and "Sort by:". On the right is the "Catalog Searches" section, which includes links for "Browse Names and Terms" and "Browse Call Numbers". Below that is the "Library Info" section, which includes links for "Mission & History", "New Books", "Libraries, Hours & Directions", and "Research Services".

# Διαθέσιμες λύσεις

- Αποθετήρια

- σύνθετες αναζητήσεις και επιλογές πλοήγησης (keyword based)
- ολοκληρωμένη διαδικασία κατάθεσης υλικού (υποβολή – έλεγχος – αποδοχή/απόρριψη)
- μικρή υποστήριξη της γεωχωρικής διάστασης των δεδομένων
- όχι κατάλληλα για προβολή γεωχωρικών δεδομένων

# Διαθέσιμες Λύσεις

- Υποδομές Χωρικές Δεδομένων για τη διαχείριση γεωχωρικών δεδομένων

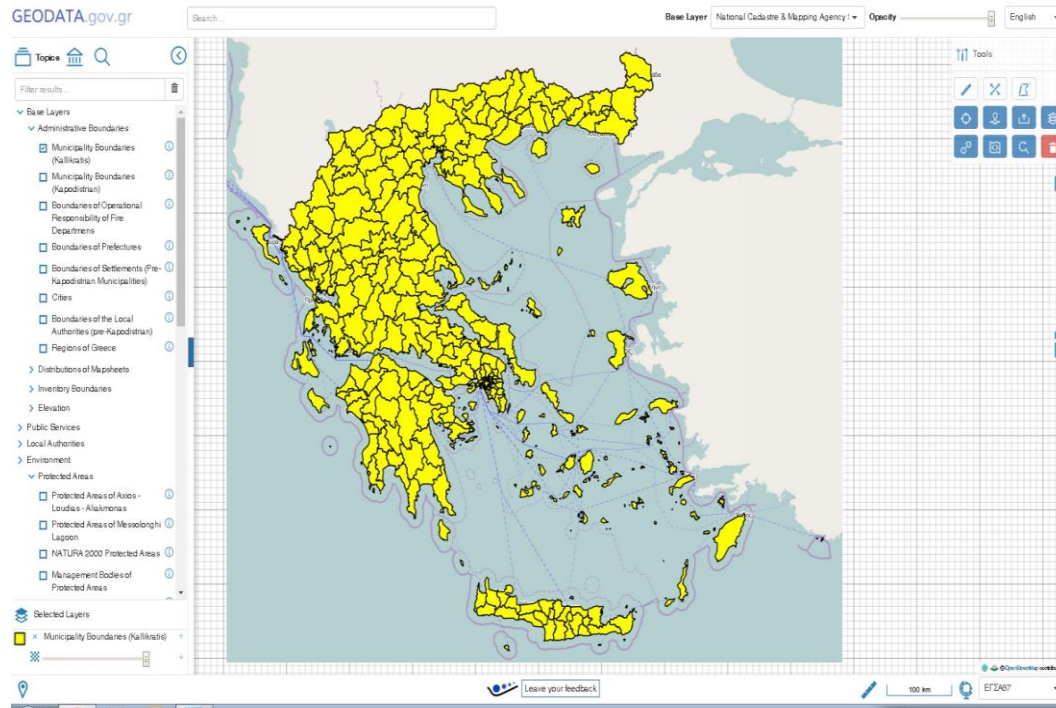

# Διαθέσιμες Λύσεις

- Υποδομές Χωρικών Δεδομένων
  - Keyword based και χωρικές αναζητήσεις
  - Ενσωματωμένο σύστημα διαδικτυακής απεικόνισης
  - Χαρτογραφικές λειτουργίες
  - Δεν αρμόζουν στην τεκμηρίωση μη χωρικού περιεχομένου
  - Μόνο βασική διαδικασία κατάθεσης





# Συμβατικοί χάρτες

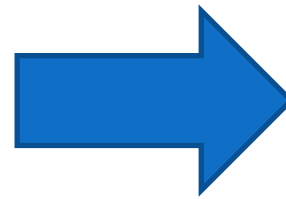

Map 2: GDP per inhabitant of Member States and island regions, in PPS

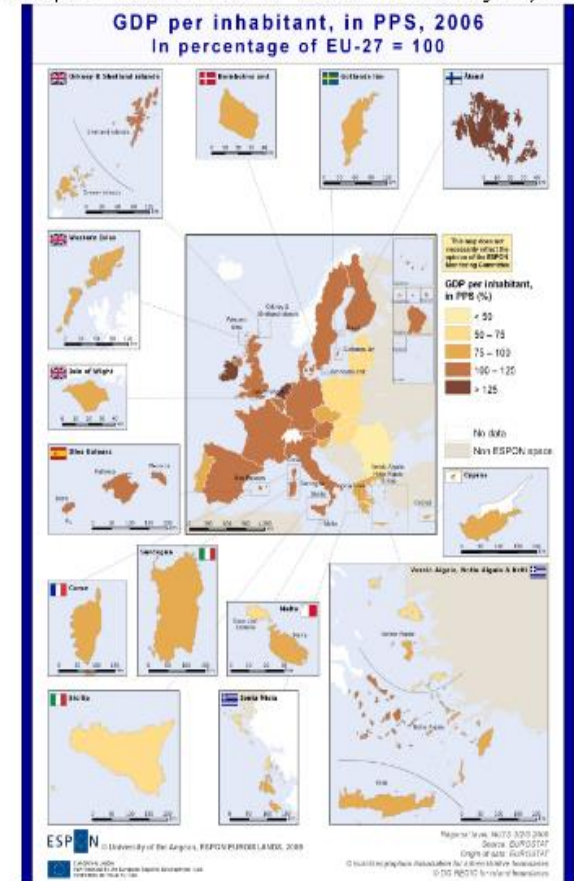

# Μικρές/απομακρυσμένες περιοχές σε χάρτη

- Οι διαδικτυακές χαρτογραφικές εφαρμογές προβάλλουν ένα επίπεδο σε μία όψη
  - μικρές περιοχές (νησιά) δεν διακρίνονται εύκολα
  - δυσκολία στη σύγκριση μικρών και απομακρυσμένων περιοχών

# Διαδικτυακοί χάρτες

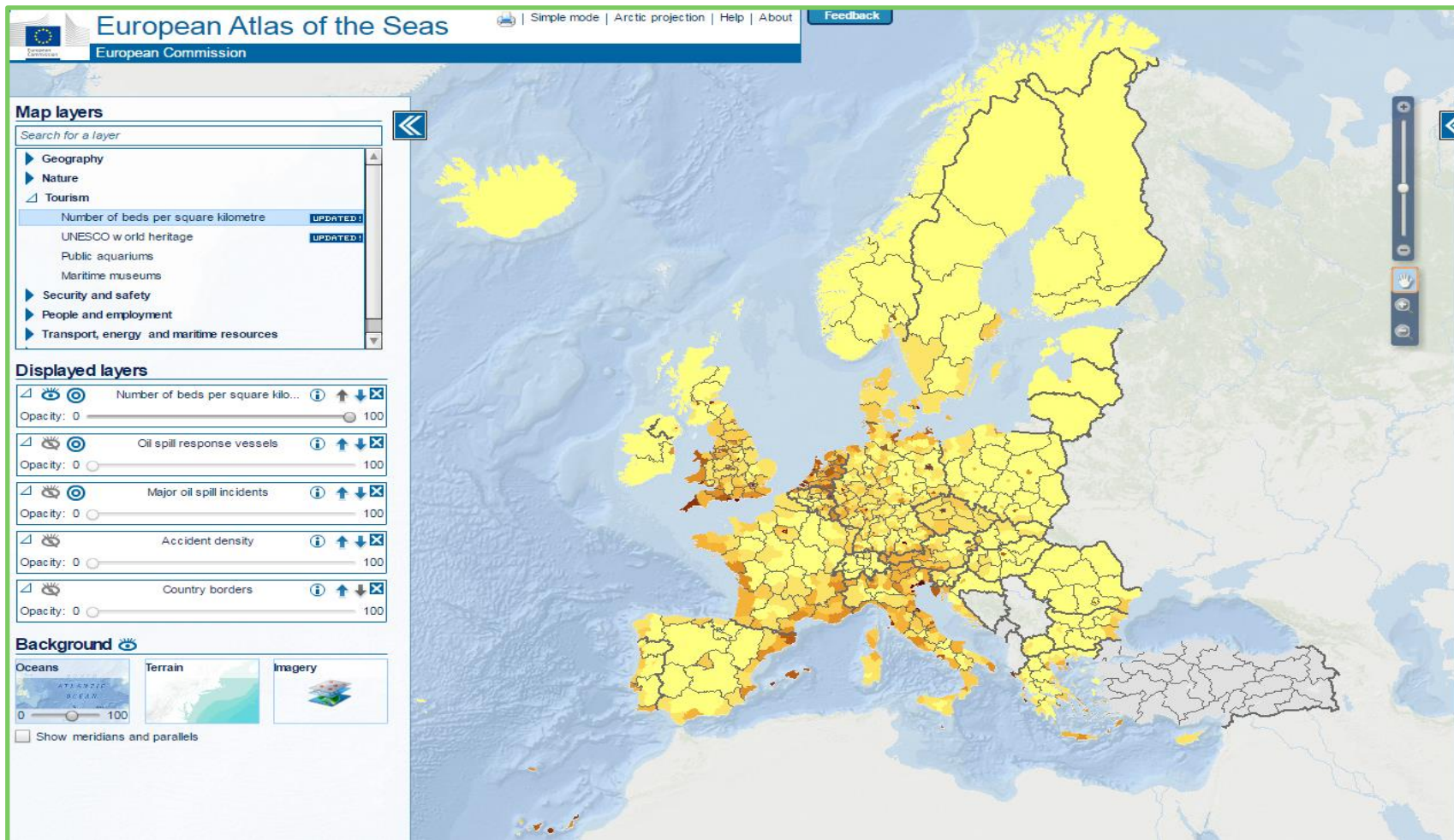

# Απαιτήσεις

- Ένα ολοκληρωμένο διαδικτυακό πληροφοριακό σύστημα
  - όλοι οι τύποι δεδομένων:
    - ερευνητικά αντικείμενα, γεω-χωρικά σύνολα δεδομένων, βιβλιογραφικές αναφορές, στατιστικά δεδομένα
  - υποστήριξη για όλα τα στάδια της διαδικασίας κατάθεσης
  - καθορισμός της γεωγραφικής θέσης για όλα τα είδη περιεχομένου
  - αναζήτηση (με λέξεις κλειδιά και χωρική) και πλοήγηση
  - πολλαπλές όψεις μίας χαρτογραφικής επικάλυψης σε διαφορετικές κλίμακες
  - συμμόρφωση με τα διεθνή πρότυπα μεταδεδομένων
  - χειρισμός των στατιστικών δεδομένων (μεταβλητές και δείκτες) σε επίπεδο λεπτομέρειας νησιού

# Λογισμικό

- Ανοικτού κώδικα λογισμικό αποθετηριών **Dspace**
- Ανοικτού κώδικα σύστημα διαχείρισης βάσεων δεδομένων **PostgreSQL/PostGIS**
- Ανοικτού κώδικα εξυπηρετητής χαρτών **Geoserver**
- webGIS API **OpenLayers**

# Αρχιτεκτονική

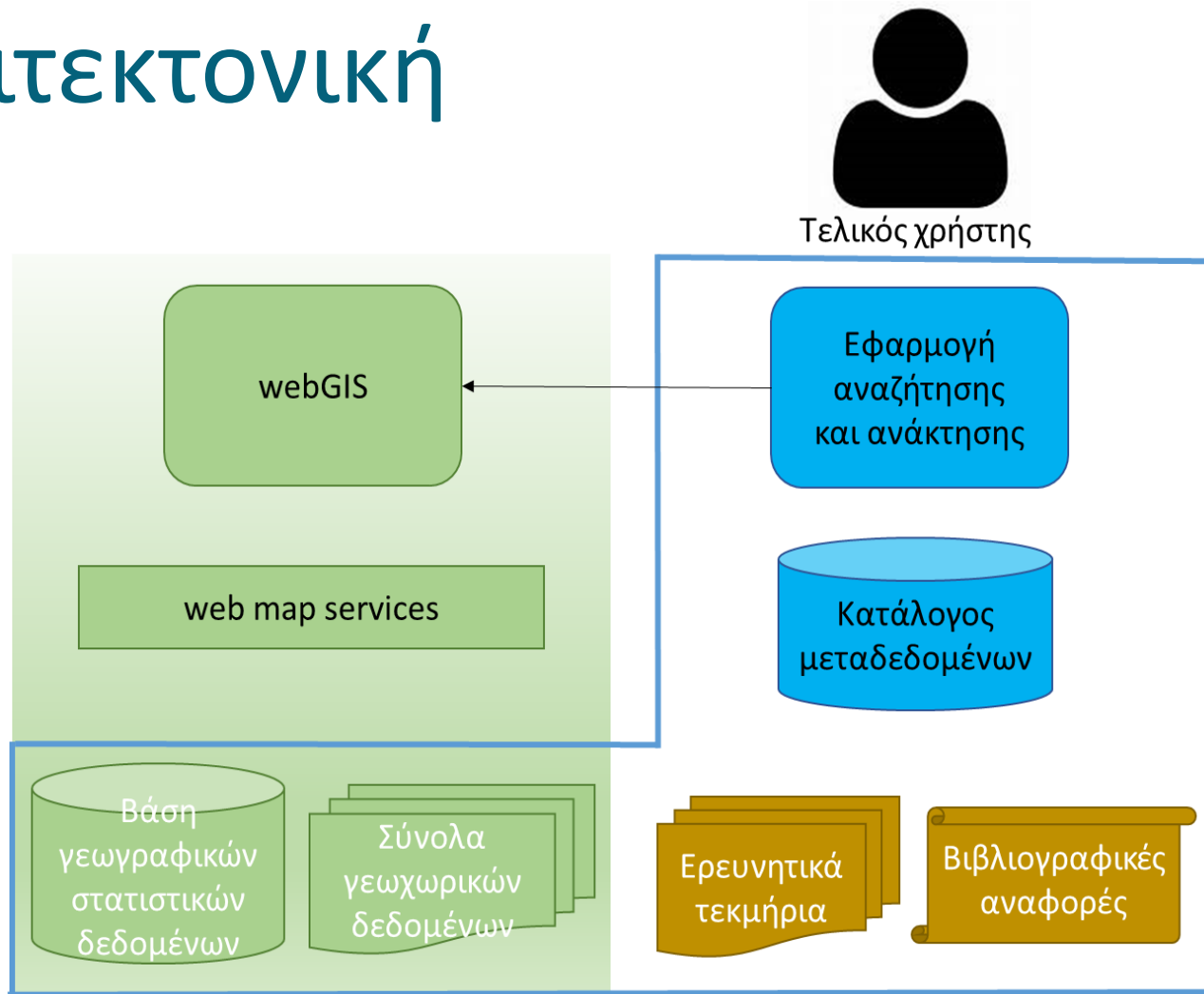

# Μεταδεδομένα

- Dublin Core [για ερευνητικά τεκμήρια]
- EU INSPIRE Metadata Regulation [για σύνολα γεωχωρικών δεδομένων]



# http://archipelago.aegean.gr



**Archipelago**  
Σύστημα Τεκμηρίωσης για τη Νησιωτικότητα



Σύνδεση

Archipelago

English Ελληνικά

## Αναζήτηση

Go

Σύνθετη αναζήτηση

## Πλοήγηση ανά

Τίτλο  
Νησιωτικό Χώρο  
Τύπο  
Λέξεις Κλειδιά  
Δημιουργό

## Σελίδες

Αρχιπέλαγος  
-- Κατάλογος Ερευνητικών Τεκμηρίων  
-- Κατάλογος Χωρικών Δεδομένων

Πολιτικές  
Βοήθεια  
Επικοινωνία

## Καλώς ήρθατε στο Αρχιπέλαγος

Το Αρχιπέλαγος είναι ένα ολοκληρωμένο σύστημα τεκμηρίωσης για τη νησιωτικότητα, λειτουργεί από το Πανεπιστήμιο Αιγαίου και αποτελεί την κεντρική πύλη για την αναζήτηση Ερευνητικών Τεκμηρίων και Χωρικών Δεδομένων που αναφέρονται σε νησιωτικές περιοχές.

Το Αρχιπέλαγος αποτελείται από τον Κατάλογο Ερευνητικών Τεκμηρίων για την αναζήτηση άρθρων, βιβλίων, διπλωματικών εργασιών, οπτικοακουστικού υλικού κ.α. και από τον Κατάλογο Χωρικών Δεδομένων για την αναζήτηση συνόλων χωρικών δεδομένων όπως Shapefile και αρχεία Raster.

Το Αρχιπέλαγος υποστηρίζει την Ανοικτή Πρόσβαση και συμμορφώνεται με τα διεθνή πρότυπα τεκμηρίωσης. Η υλοποίηση του Αρχιπέλαγους βασίστηκε στο λογισμικό DSpace.

### ΚΑΤΑΛΟΓΟΣ ΕΡΕΥΝΗΤΙΚΩΝ ΤΕΚΜΗΡΙΩΝ

Video  
Audio  
Articles  
Reports  
Learning Objects  
Books

Εισέλθετε στον Κατάλογο Ερευνητικών Τεκμηρίων για να αποκτήσετε πρόσβαση σε ερευνητικά τεκμήρια όπως άρθρα σε συνέδρια και περιοδικά, βιβλία, διπλωματικές εργασίες, οπτικοακουστικό υλικό κ.α.

### ΚΑΤΑΛΟΓΟΣ ΧΩΡΙΚΩΝ ΔΕΔΟΜΕΝΩΝ

DEM  
GeoTiffs  
Spatial  
Vector  
Raster  
ShapeFile

Εισέλθετε στον Κατάλογο Χωρικών Δεδομένων για να αποκτήσετε πρόσβαση σε χωρικά δεδομένα

## Πρόσφατες υποβολές

Φυσική κίνηση πληθυσμού - Νησιά - 2003  
Μεταβολή πληθυσμού - Νησιά - 2001-2011  
Γεννήσεις (ζώντων κατά τη γέννηση) σύμφωνα με την κατοικία της μητέρας - Περιφέρειες - 2005  
Μεταβολή πληθυσμού - Νησιά - 1951-1981  
Γεννήσεις (ζώντων κατά τη γέννηση) σύμφωνα με την κατοικία της μητέρας - Περιφέρειες - 2006



# Αναζήτηση



Archipelago

Σύστημα Τεκμηρίωσης για τη Νησιωτικότητα



Σύνδεση

Archipelago

English Ελληνικά

## Αναζήτηση

natura 2000

Γίνεθε αναζήτηση

## Πλοήγηση ανά

Τίτλο

Νησιωτικό Χώρο

Τύπο

Λέξεις Κλειδιά

Δημιουργό

## Σελίδες

Αρχιπέλαγος

-- Κατάλογος Ερευνητικών Τεκμηρίων

-- Κατάλογος Χωρικών Δεδομένων

Πολιτικές

Βοήθεια

Επικοινωνία

## Καλώς ήρθατε στο Αρχιπέλαγος

Το Αρχιπέλαγος είναι ένα ολοκληρωμένο σύστημα τεκμηρίωσης για τη νησιωτικότητα, λειτουργεί από το Πανεπιστήμιο Αιγαίου και αποτελεί την κεντρική πύλη για την αναζήτηση Ερευνητικών Τεκμηρίων και Χωρικών Δεδομένων που αναφέρονται σε νησιωτικές περιοχές.

Το Αρχιπέλαγος αποτελείται από τον Κατάλογο Ερευνητικών Τεκμηρίων για την αναζήτηση άρθρων, βιβλίων, διπλωματικών εργασιών, οπτικοακουστικού υλικού κ.α. και από τον Κατάλογο Χωρικών Δεδομένων για την αναζήτηση συνόλων χωρικών δεδομένων όπως Shapefile και αρχεία Raster.

Το Αρχιπέλαγος υποστηρίζει την Ανοικτή Πρόσβαση και συμμορφώνεται με τα διεθνή πρότυπα τεκμηρίωσης. Η υλοποίηση του Αρχιπέλαγους βασίστηκε στο λογισμικό DSpace.

ΚΑΤΑΛΟΓΟΣ ΕΡΕΥΝΗΤΙΚΩΝ ΤΕΚΜΗΡΙΩΝ

Video  
Audio  
Articles  
Learning Objects  
Reports  
Books

Εισέλθετε στον Κατάλογο Ερευνητικών Τεκμηρίων για να αποκτήσετε πρόσβαση σε ερευνητικά τεκμήρια όπως άρθρα σε συνέδρια και περιοδικά, βιβλία, διπλωματικές εργασίες, οπτικοακουστικό υλικό κ.α.

ΚΑΤΑΛΟΓΟΣ ΧΩΡΙΚΩΝ ΔΕΔΟΜΕΝΩΝ

DEM  
GeoTiffs  
Vector  
Spatial  
Raster  
ShapeFile

Εισέλθετε στον Κατάλογο Χωρικών Δεδομένων για να αποκτήσετε πρόσβαση σε χωρικά δεδομένα

## Πρόσφατες υποβολές

Φυσική κίνηση πληθυσμού - Νησιά - 2003

Μεταβολή πληθυσμού - Νησιά - 2001-2011

Γεννήσεις (ζώτων κατά τη γέννηση) σύμφωνα με την κατοικία της μητέρας - Περιφέρειες - 2005

Μεταβολή πληθυσμού - Νησιά - 1951-1981

Γεννήσεις (ζώτων κατά τη γέννηση) σύμφωνα με την κατοικία της μητέρας - Περιφέρειες - 2006



Δεδομένα [geodata.gov.gr](http://geodata.gov.gr)

ΕΡΓΑΣΤΗΡΙΟ  
ΤΟΠΙΚΗΣ &  
ΝΗΣΙΩΤΙΚΗΣ  
ΑΝΑΠΤΥΞΗΣ



Ευρωπαϊκή Ένωση  
Ευρωπαϊκό Κοινωνικό Ταμείο



ΥΠΟΥΡΓΕΙΟ ΠΑΙΔΕΙΑΣ ΚΑΙ ΘΡΗΣΚΕΥΜΑΤΩΝ  
ΕΙΔΙΚΗ ΥΠΗΡΕΣΙΑ ΔΙΑΧΕΙΡΙΣΗΣ

Με τη συγχρηματοδότηση της Ελλάδας και της Ευρωπαϊκής Ένωσης



ΕΥΡΩΠΑΪΚΟ ΚΟΙΝΩΝΙΚΟ ΤΑΜΕΙΟ



CARTOGRAPHY & GEOINFORMATICS  
LABORATORY  
UNIVERSITY OF THE AEGEAN



**Αναζήτηση**



Σύνθετη αναζήτηση

**Πλοήγηση ανά**

Τίτλο  
Νησιωτικό Χώρο  
Τύπο  
Λέξεις Κλειδιά  
Δημιουργό

**Σελίδες**

Αρχιπέλαγος  
-- Κατάλογος Ερευνητικών Τεκμηρίων  
-- Κατάλογος Χωρικών Δεδομένων

Πολιτικές  
Βοήθεια  
Επικοινωνία

Αναζήτηση κειμένου:

Αποτελέσματα/σελίδα  Ταξινόμηση τεκμηρίων κατά  Με σειρά

Η αναζήτηση "natura 2000" παράγγαγε 153 αποτελέσματα.

**Αποτελέσματα αναζήτησης στο Αρχιπέλαγος**

Αποτελέσματα 1-10 από 153

1 2 3 4 ... 16 [Επόμενη σελίδα](#)

Τύπος	Τίτλος	Συγγραφέας/Δημιουργός	Αρχείο
	Χάρτης προστατευόμενων περιοχών δικτύου Natura 2000 <i>Ο χάρτης περιλαμβάνει τις χαρακτηρισμένες περιοχές του δικτύου Natura 2000. Περιλαμβάνει δύο κατηγορίες περιοχών, τις «Ζώνες Ειδικής Προστασίας (ΖΕΠ)» (Special Protection Areas - SPA) για την Ορνιθοπανίδα, Οδηγία 79/409/ΕΚ, ...</i>	Λιάκος, Λ.	
	Προστατευόμενες περιοχές δικτύου Natura 2000 <i>Αρχείο shapefile με τις χαρακτηρισμένες περιοχές του δικτύου Natura 2000. Περιλαμβάνει δύο κατηγορίες περιοχών, τις «Ζώνες Ειδικής Προστασίας (ΖΕΠ)» (Special Protection Areas - SPA) για την Ορνιθοπανίδα, Οδηγία 79/409/ΕΚ, ...</i>	Λιάκος, Λ.	
	Οι προστατευόμενες περιοχές του δικτύου Natura 2000 στη νήσο Λήμνο <i>Τα δεδομένα δημιουργήθηκαν για τουριστικούς χάρτες. Τα δεδομένα ψηφιοποιήθηκαν το 2005 από το Εργαστήριο Χαρτογραφίας και Γεωπληροφορικής του Τμήματος Γεωγραφίας του Πανεπιστημίου Αιγαίου. Το παραγόμενο αρχείο είναι τύπου ...</i>	Άγνωστος συγγραφέας	
	Participation in the management of Greek Natura 2000 sites: Evidence from a cross-level analysis <i>The governance of protected areas has experienced rapid advancement over the last two decades with regard to the inclusion of stakeholders and local communities into the management process. During the same period Greek ...</i>	Apostolopoulou, E.; Drakou, E.G.; PEDIADITI, K.	
	Could European marine conservation policy benefit from systematic conservation planning? <i>The Natura 2000 network of protected areas aims to assure the long-term survival of Europe's most valuable and threatened species and habitats. Yet, evidence shows that the present network fails to represent effectively ...</i>	Giakoumi, S.; Katsanevakis, S.; Vassilopoulou, V.; Panayotidis, P.; Kavadas, S.; Issaris, Y.; Kokkali, A.; Frantzis, A.; Panou, A.; Mavrommati, G.	
	Απολιθωμένο Δάσος Λέσβου και περιβαλλοντική εκπαίδευση	Ζούρος, Ν.; Κοντής, Ε.; Τζεβελέκας, Γ.	



Ευρωπαϊκή Ένωση  
Ευρωπαϊκό Κοινωνικό Ταμείο



ΥΠΟΥΡΓΕΙΟ ΠΑΙΔΕΙΑΣ ΚΑΙ ΘΡΗΣΚΕΥΜΑΤΩΝ  
ΕΙΔΙΚΗ ΥΠΗΡΕΣΙΑ ΔΙΑΧΕΙΡΙΣΗΣ



ΕΥΡΩΠΑΪΚΟ ΚΟΙΝΩΝΙΚΟ ΤΑΜΕΙΟ

Με τη συγχρηματοδότηση της Ελλάδας και της Ευρωπαϊκής Ένωσης



Αναζήτηση



Σύνθετη αναζήτηση

Πλοήγηση ανά

- Τίτλο
- Νησιωτικό Χώρο
- Τύπο
- Λέξεις Κλειδιά
- Δημιουργό
- Θεματική Βάση Δεδομένων

Σελίδες

- Αρχιπέλαγος
- Κατάλογος Ερευνητικών Τεκμηρίων
- Κατάλογος Χωρικών Δεδομένων
- Πολιτικές
- Βοήθεια
- Επικοινωνία

Βιβλιογραφική αναφορά

Jones, N., Panagiotίδου, K., Spilanis, I., Evangelinos, K.I. and Dimitrakopoulos, P.G., 2011. Visitors perceptions on the management of an important nesting site for loggerhead sea turtle (caretta caretta): the case of Rethymno coastal area in Greece. *Ocean and Coastal Management*, [online] 54(8), pp.577-584. Available at: <<http://www.sciencedirect.com/science/article/pii/S0964569111000827>>.

Σηλ Βιβλιογραφίας:

Εξογαγή σε Πρότυπο:  
RIS | BibTeX | EndNote

Περιγραφή τεκμηρίου

Τίτλος	Visitors perceptions on the management of an important nesting site for loggerhead sea turtle (caretta caretta): the case of Rethymno coastal area in Greece
Δημιουργός	Jones, N. Panagiotίδου, K. Spilanis, I. Evangelinos, K.I. Dimitrakopoulos, P.G.
Θεματική Βάση Δεδομένων	Περιβάλλον - Environment
Λέξεις Κλειδιά	Crete
Περιγραφή	Tourism has important impacts, both positive and negative, on the management of coastal areas with high biodiversity value. It is therefore important to investigate visitors' perceptions concerning environmental policy alternatives for these areas along with the factors influencing these perceptions. The present paper aims to investigate visitors' perceptions of an important nesting ground for loggerhead sea turtles located in a highly touristic area of Greece (Rethymno, Crete) registered in the Natura 2000 network. The paper focuses on the level of environmental awareness of visitors and their perceptions of two proposed policy instruments which will secure funding for the improvement of the environmental management of the area: an entrance fee to the beach and a tax to be levied on local accommodation costs. The influence of social and institutional trust on these perceptions is also explored. According to the results of the study, awareness of the existence of the Natura 2000 site was low. Furthermore, the accommodation tax was regarded as a more effective policy when compared to the entrance fee. Average Willingness to Pay (WTP) was also explored for the two policies, estimated at €1.13 for the daily accommodation tax and €1.59 for the entrance fee. The influence of social and institutional trust had a significant influence both on the perceived level of effectiveness of the proposed policies and the stated Willingness to Pay. The study concludes that the accommodation tax would be a more appropriate policy for the management of Rethymno beach taking into consideration visitors' perceptions and the current level of trust.
Γλώσσα	Αγγλικά
Τύπος	Άρθρο σε περιοδικό - Journal Article
Κωδικός	uri:http://archipelago.aegean.gr/xmlui/handle/123456789/3040
Σχετικοί Σύνδεσμοι	<a href="http://www.sciencedirect.com/science/article/pii/S0964569111000827">http://www.sciencedirect.com/science/article/pii/S0964569111000827</a>
Νησιωτικός Χώρος	Crete
Περίγραμμα Γεωγραφικών Συντεταγμένων	23.291254882812,28.499262095312,34.8117919921875,35.870361328125



# Τεκμηρίωση ερευνητικού υλικού



ΕΠΙΧΕΙΡΗΣΙΑΚΟ ΠΡΟΓΡΑΜΜΑ  
ΕΚΠΑΙΔΕΥΣΗ ΚΑΙ ΔΙΑ ΒΙΟΥ ΜΑΘΗΣΗ  
*επένδυση στην κοινωνία της γνώσης*

ΕΣΠΑ  
2007-2013  
Πρόγραμμα για τη γνώση  
ΕΥΡΩΠΑΪΚΟ ΚΟΙΝΩΝΙΚΟ ΤΑΜΕΙΟ

Ευρωπαϊκή Ένωση  
Ευρωπαϊκό Κοινωνικό Ταμείο

ΥΠΟΥΡΓΕΙΟ ΠΑΙΔΕΙΑΣ ΚΑΙ ΘΡΗΣΚΕΥΜΑΤΩΝ  
ΕΙΔΙΚΗ ΥΠΗΡΕΣΙΑ ΔΙΑΧΕΙΡΙΣΗΣ

Με τη συγχρηματοδότηση της Ελλάδας και της Ευρωπαϊκής Ένωσης





**Αναζήτηση**

Επέλεξε αναζήτηση

---

**Πλοήγηση ανά**

Τίτλο  
Νησιωτικό Χώρο  
Τύπο  
Λέξεις Κλειδιά  
Δημιουργία  
Θεματική Κατηγορία INSPIRE

---

**Σελίδες**

Αρχιπέλαγος  
→ Κατάλογος Ερευνητικών Τεκμηρίων  
→ Κατάλογος Χωρικών Δεδομένων

Πολιτικές  
Βοήθεια  
Επισκόπηση

Τίτλος	Προστατευόμενες περιοχές δικτύου Natura 2000
Περιγραφή	Αρχείο shapefile με τις γεωγραφικές περιοχές του δικτύου Natura 2000 Πελοπόννησος: δύο κατηγορίες περιοχών, τις «Ζώνες Ειδικής Προστασίας (ΖΕΠ)» (Special Protection Areas - SPA) για την Ορνιθοπανίδα, Οδηγία 79/409/ΕΚ, και τους «Τόπους Κοινωνικής Σημανσίας (ΤΚΣ)» (Sites of Community Importance - SCI), Οδηγία 92/43/ΕΟΚ.
Τύπος	Ενολο χωρικών δεδομένων - Spatial Dataset
Γλώσσα	Greek
Θεματική Κατηγορία INSPIRE	Περιβάλλον - Environment
Λέξεις Κλειδιά	Natura 2000 Ζώνες Ειδικής Προστασίας Special Protection Areas - SPA Τόποι Κοινωνικής Σημανσίας Sites of Community Importance - SCI
Νησιωτικός Χώρος	Αιολία Πελάγος
Περίγραμμα Γεωγραφικών Συντεταγμένων	22.8903,29.6463,34.7967,40.7344
	
Καταγωγή	Υπουργείο Περιβάλλοντος, Βιότοπος και Κλιματικής Αλλαγής
Σύστημα Αναφοράς Συντεταγμένων	ΕΓΣΑ '87 (EPSG 2100)
Μορφότυπο	shapefile
Περιορισμοί σχετικά με την Πρόσβαση του Κοινού	No limitation
Αρμόδιος Μέρος για επικοινωνία	Λάκος, Λ.
Ηλεκτρονική διεύθυνση αρμόδιου μέρους	leonidas_lakos@yahoo.gr
Αρμόδιος για επικοινωνία σχετικά με τα μεταδεδομένα	Λάκος /Λαυρινός
Ηλεκτρονική Διεύθυνση αρμόδιου για επικοινωνία σχετικά με τα μεταδεδομένα	leonidas_lakos@yahoo.gr
Ημερομηνία μεταδεδομένων	2014-02-01
Γλώσσα μεταδεδομένων	Greek
Σχετική Σύνδεσμοι	<a href="http://www.mnhen.gr/1/12/121/12103/g/12103000/g/1210300000.html">http://www.mnhen.gr/1/12/121/12103/g/1210300/g/1210300000.html</a> <a href="http://www.mnhen.gr/1/12/121/12103/g/1210300.html">http://www.mnhen.gr/1/12/121/12103/g/1210300.html</a>

Άνοιγμα/Προβολή στο WebGIS

Αρχεία σε αυτό το τεκμήριο



Όνομα: natura2000.zip  
Μέγεθος: 1.278Μb  
Τύπος: zip

Προβολή/Άνοιγμα

# Τεκμηρίωση γεωχωρικών δεδομένων

# Χωρική αναζήτηση



Πιέστε το πλήκτρο Shift και σχεδιάστε με το ποντίκι το περίγραμμα

Χωρική Σχέση

Περιλαμβάνει

Καθαρισμός Χάρτη

# Σύνθετη αναζήτηση

Τελεστές	Τύπος αναζήτησης	Αναζήτηση για
<input type="text"/>	<input type="text" value="Όλα τα πεδία"/>	<input type="text"/>
<input type="text" value="και"/>	<input type="text" value="Όλα τα πεδία"/>	<input type="text"/>
<input type="text" value="και"/>	<input type="text" value="Όλα τα πεδία"/>	<input type="text"/>



Πιέστε το πλήκτρο Shift και σχεδιάστε με το ποντίκι το περίγραμμα

Χωρική Σχέση

# Παραγωγή βιβλιογραφικής αναφοράς

## Bibliographic Reference

Jones, N., Panagiotidou, K., Spilanis, I., Evangelinos, K.I and Dimitrakopoulos, P.O., 2011. Visitors perceptions on the management of an important nesting site for loggerhead sea turtle (*Caretta caretta*): the case of Rethymno coastal area in Greece. *Ocean and Coastal Management*, [online] 54(3), pp.577-584. Available at: <<http://www.sciencedirect.com/science/article/pii/S09544559111000627>>.

Bibliographic Styles:

Harvard

Export to Format:  
RIS | BibTeX | EndNote

## Item Description

Title	Visitors perceptions on the management of an important nesting site for loggerhead sea turtle ( <i>Caretta caretta</i> ): the case of Rethymno coastal area in Greece
Creator	Jones, N. Panagiotidou, K.







# webGIS

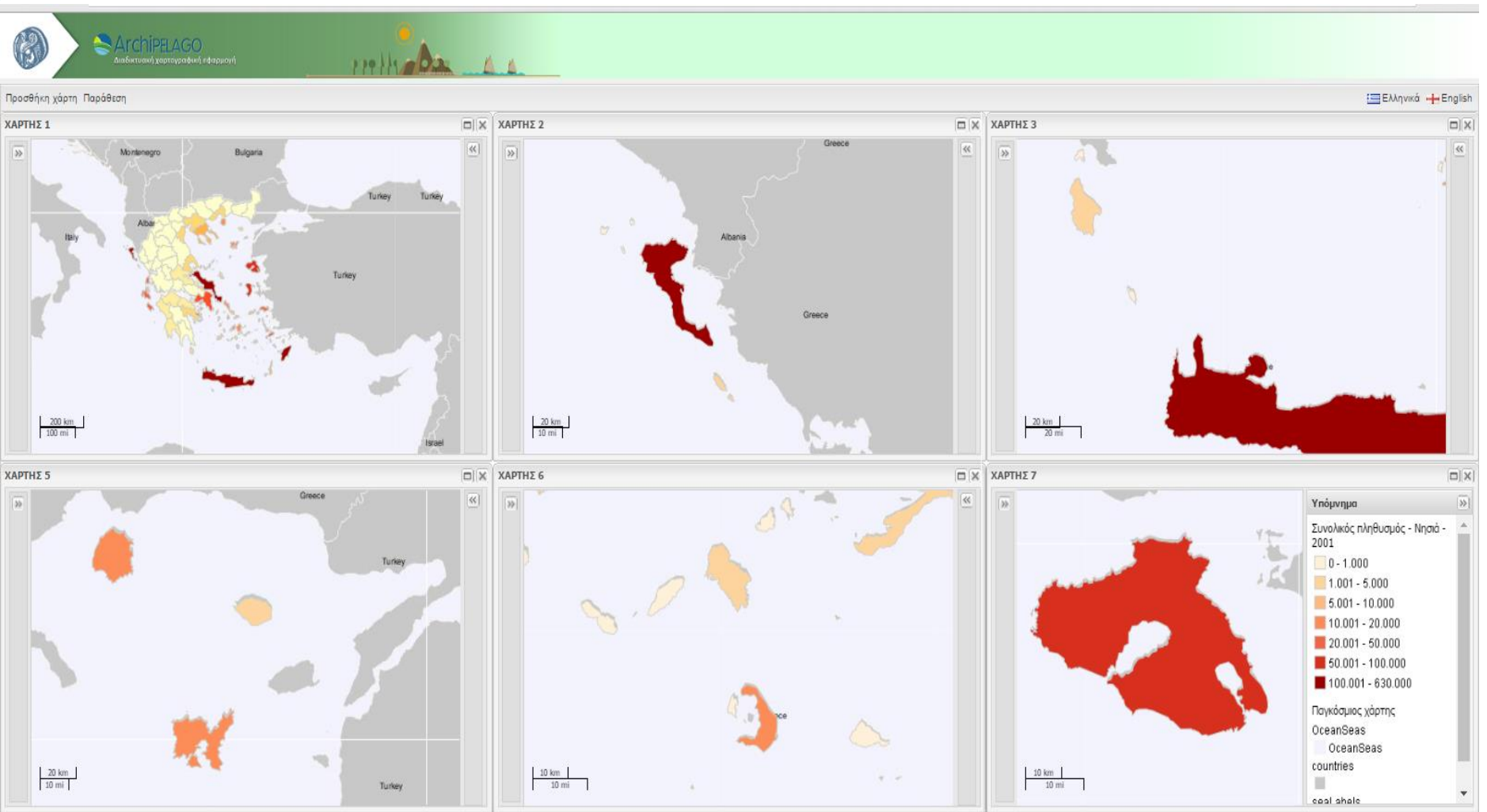

# webGIS



Archipelago  
Web - GIS



Add map Cascade

Greek English

MAP 1

Legend

Δείκτης γήρανσης - Νησιά - 1991

- 55 - 100
- 101 - 200
- 201 - 300
- 301 - 500
- 501 - 1.400
- 1.401 - 2.300

World map  
OceanSeas  
OceanSeas  
countries  
seaLabels  
8

MAP 2

Legend

Δείκτης γήρανσης - Νησιά - 2001

- 55 - 100
- 101 - 200
- 201 - 300
- 301 - 500
- 501 - 1.400
- 1.401 - 2.300

World map  
OceanSeas  
OceanSeas  
countries  
seaLabels  
8

50 km  
50 mi

50 km  
50 mi

# Περιεχόμενο

- ~ 6.600 συνολικά αντικείμενα
- ~ 5.100 βιβλιογραφικές αναφορές
- ~ 900 ερευνητικά τεκμήρια
- ~ 100 γεωχωρικά δεδομένα
- ~ 500 στατιστικά γεωχωρικά δεδομένα

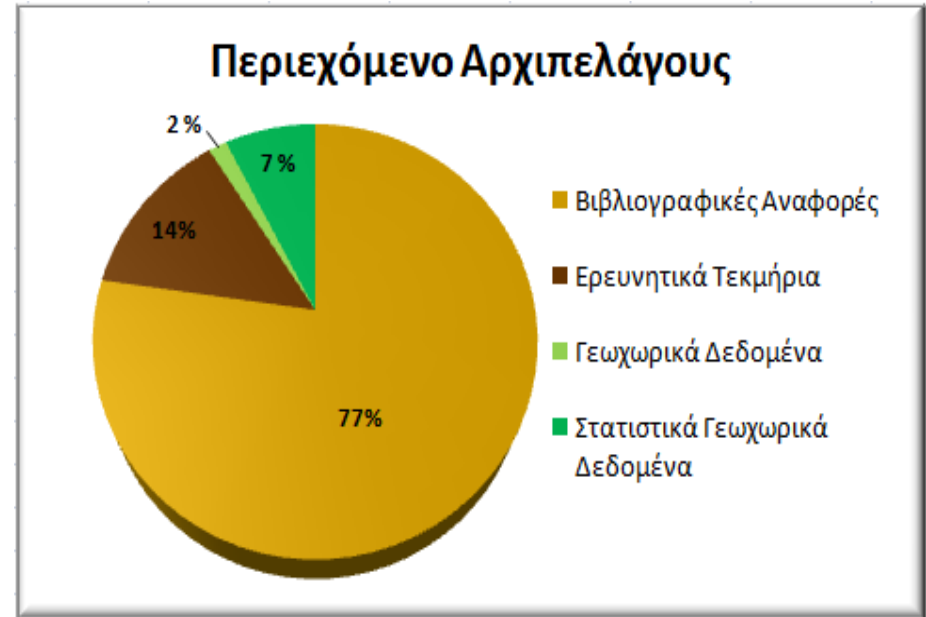

Γλώσσες περιεχομένου: Ελληνικά (~ 70%),  
Αγγλικά (~ 20%), Γαλλικά και Γερμανικά.

# Χωρική κάλυψη περιεχομένου



# Μελλοντικοί Στόχοι

- ανάδειξη ως κόμβου παροχής πληροφοριών για την υποστήριξη της έρευνας σε θέματα νησιωτικότητας σε διεθνές επίπεδο
- δράσεις δημοσιότητας για την προσέλκυση τελικών χρηστών και παρόχων ψηφιακού περιεχομένου
- προσέλκυση πόρων για τη διαχειριστική και λειτουργική σταθερότητα και ανάπτυξη του συστήματος
- δημιουργία ενός γεωγραφικού λεξικού του νησιωτικού χώρου, που θα αντιστοιχεί στο όνομα κάθε νησιωτικού χώρου τις γεωγραφικές του συντεταγμένες και θα συνδέει ιεραρχικά νησιά και νησιωτικά συμπλέγματα

# Ευχαριστώ για την προσοχή σας

vaitis@aegean.gr

